GUIA DE PROVEÏDORS

FEDERACIÓ D'HOSTALERIA DE LES COMARQUES DE GIRONA

DINOVENA EDICIÓ
2023 - 2024

FEDERACIÓ D'HOSTALERIA
DE LES COMARQUES DE GIRONA

www.gihostaleria.org

GUIA DE PROVEÏDORS 2023/2024

Edita
Federació d'Hostaleria de les Comarques de Girona
Carrer Montnegre, 48-50 baixos
17006 Girona
Telèfon: 972 224 344
Ae: info@gihostaleria.org
www.gihostaleria.org

Direcció i coordinació
Marina Figueras Carreró

Disseny i maquetació
SolgestXXI, S.L.

Impressió
SolgestXXI, S.L.

Dipòsit legal: Gi 1239-2017

La Federació d'Hostaleria de les Comarques de Girona per dinovè any consecutiu us lliurem la guia de proveïdors, concretament l'edició 2023-2024. Enguany hem tornat a fer realitat l'elaboració de la nostra guia amb molt empeny i il·lusió.

La guia de proveïdors és una eina àgil i útil, per tal que els establiments associats als onze gremis i/o associacions membres de la Federació, disposin d'un directori d'empreses gironines per satisfer les seves necessitats, sempre que ho requereixin.

Agraïm sincerament, a totes aquelles empreses que col·laboren amb nosaltres per formar part de la nostra guia, perquè un any més és una mostra de la confiança i fidelitat a la Federació, oferint serveis de qualitat als nostres empresaris federats.

Des de la Federació d'Hostaleria de les Comarques de Girona enscongratulem d'aquests dinou anys entre vosaltres a través d'aquesta guia i esperem que us agradi.

Antoni Escudero i Martínez
President de la Federació d'Hostaleria de les Comarques Gironines

Federació d'Hostaleria de les Comarques de Girona

Què és 13
Com i per què federar-se 14
Serveis que ofereix la FHCG 15
Uneix-te a les nostres associacions 15
Dia Mundial del Turisme 16

Alimentació

Arpa Pastisseria 24
Comercial Miquel Valentí 25
Consorci Girona (Tall Fresc) 26
Cusins 27
Frit Ravich 28
Fruites Hurtós 29
Gros Mercat 30
Jaume Ferrer i Fills 31
La Fleca de l'Empordà 32
TGT Girona 33
Unió de Saladors històrics de l'anxova 34

Assessories

Grup Simon 36

Associacions d'hostaleria de les comarques de Girona

Associació d'Hostaleria de l'Alt Empordà 38
Associació d'Hostaleria de Blanes 39
Associació d'Hostalatge de la Garrotxa 40
Associació d'Hostaleria de la Selva 41
Associació d'Hostaleria del Ripollès 42
Associació d'Hostaleria, turisme i restauració de Girona 43
Associació d'Hotels i Càmpings de la Cerdanya 44
Associació de Bars i Restaurants de la Cerdanya 45
Associació Turisme Rural Girona 46
Gremi d'Hostaleria de Lloret de Mar 47
Unió d'Empresaris d'Hostaleria i Turisme de la Costa Brava Centre 48

Begudes

Alregi 50
Bodegas Garcés 51

Caffè Mocay – Grupo Leche Pascual 52
Coca- Cola 53
Comercial Masoliver 54
Destilerias Ferri 55
Elivisa 56
Vins Pagès 57

Comunicació i disseny

Gest XXI 60

Energia

Petrocat 62-63
Repsol 116

Maquinària

Accés Ràpid – Manusa 66
Complet Hotel 67

Parament

Massegur 69
Xamosia 70

Seguretat i salut laboral

Ergo Laboris 72-73

Accés Ràpid - Manusa 66
Maquinària

Alregi 50
Begudes

Arpa Pastisseria 24
Alimentació

Associació d'Hostaleria de l'Alt Empordà 38
Associacions d'hostaleria de les comarques de Girona

Associació d'Hostaleria de Blanes 39
Associacions d'hostaleria de les comarques de Girona

Associació d'Hostalatge de la Garrotxa 40
Associacions d'hostaleria de les comarques de Girona

Associació d'Hostaleria de la Selva 41
Associacions d'hostaleria de les comarques de Girona

Associació d'Hostaleria del Ripollès 42
Associacions d'hostaleria de les comarques de Girona

Associació d'Hostaleria, turisme i restauració de Girona 43
Associacions d'hostaleria de les comarques de Girona

Associació d'Hotels i Càmpings de la Cerdanya 44
Associacions d'hostaleria de les comarques de Girona

Associació de Bars i Restaurants de la Cerdanya 45
Associacions d'hostaleria de les comarques de Girona

Associació Turisme Rural Girona 46
Associacions d'hostaleria de les comarques de Girona

Bodegas Garcés 51
Begudes

Caffè Mocay – Grupo Leche Pascual 52
Begudes

Coca- Cola 53
Begudes

Comercial Masoliver 54
Begudes

Comercial Miquel Valentí 25
Alimentació

Complet Hotel 67
Maquinària

Consorci Girona (Tall Fresc) 26
Alimentació

Cusins 27
Alimentació

Destilerias Ferri 55
Begudes

Elivisa 56
Begudes

Ergo Laboris 72-73
Seguretat i salut laboral

Frit Ravich 28
Alimentació

Fruites Hurtós, S.L. 29
Alimentació

Gest XXI 60
Comunicació i disseny

Gremi d'Hostaleria de Lloret de Mar 47
Associacions d'hostaleria de les comarques de Girona

Gros Mercat 30
Alimentació

Grup Simon 36
Assessories

Jaume Ferrer i Fills 31
Alimentació

La Fleca de l'Empordà 32
Alimentació

Massegur 69
Parament

Petrocat 62-63
Energia

Repsol 116
Energia

TGT Girona 33
Alimentació

Unió de Saladors històrics de l'anxova 34
Alimentació

Unió d'Empresaris d'Hostaleria i Turisme de la Costa Brava Centre 48
Associacions d'hostaleria de les comarques de Girona

Vins Pagès 57
Begudes

Xamosia 70
Parament

FEDERACIÓ D'HOSTALERIA
DE LES COMARQUES DE GIRONA

www.gihostaleria.org

FEDERACIÓ D'HOSTALERIA DE LES COMARQUES DE GIRONA

GUIA DE PROVEÏDORS

DINOVENA EDICIÓ
2023 - 2024

QUÈ ÉS...

La Federació d'Hostaleria de les Comarques de Girona és l'organització empresarial que representa els sectors del turisme i de l'hostaleria de les comarques de Girona, constituïda el 1977. El primer president de la Federació va ser l'empresari blanenc Rafael Vancells que va mantenir el seu mandat fins el 1981; el gironí Juli Lara va ser qui va ocupar la presidència des del 1981 fins al 1985. El palamosí Josep Colomer va ser el tercer president però va ocupar el càrrec només durant tres mesos. El senyor Josep Carreras, nascut a Girona, va ocupar el càrrec de president des del 1989 fins el 1999, el qual el va precedir l'empresari olotí Pere Reixach.

Des del 10 de setembre del 2003 el president de la Federació d'Hostaleria de les Comarques de Girona és el senyor Antoni Escudero i Martínez, empresari de la Jonquera.

La Federació d'Hostaleria de les Comarques de Girona està formada per onze gremis i/o associacions comarcals i/o locals (de la Costa Brava, comarques de l'interior i Pirineu de Girona), cadascun format per a establiments associats: hotels, hostals, càmpings, restaurants, bars, cafeteries, sales de festa, cases rurals, entre altres. La Federació compta avui amb més de 1.600 empreses federades.

L'entitat basa la seva activitat en el servei a l'associat, a fer d'interlocutor de referència entre els sector del turisme i de l'hostaleria i les administracions públiques, especialment sobre accions, reformes o mesures pel desenvolupament i la millora de l'activitat professional i econòmica. S'ocupa de difondre les lleis i normatives que poden afectar als seus associats.

Una altra de les activitats que duu a terme és l'organització d'esdeveniments, jornades i la trobada anual del sector l'últim trimestre de l'any. Tot plegat per contribuir a desenvolupar i dinamitzar el turisme i l'hostaleria de les comarques gironines.

FEDERAR-SE...

Com federar-se:

La Federació d'Hostaleria de les Comarques de Girona aglutina onze gremis i/o associacions d'hostaleria de la demarcació gironina. Per formar-ne part és indispensable està agremiat a alguna de les associacions de la zona de la Costa Brava, comarques d'interior, del Pirineu o del turisme rural de Girona.

Per què federar-se:

- Per a la millora de la defensa dels interessos col·lectius del sector.
- Per reforçar la capacitat d'interlocució de la Federació d'Hostaleria de les Comarques de Girona.
- Per participar en les decisions del sector, perquè la unió significa solidaritat interna i força externa per aconseguir millores en el desenvolupament de la nostra activitat.

Federar-se vol dir gaudir de tots els serveis tècnics i professionals de l'estructura pròpia i de les **estructures patronals** on està representada; mantenir-se informat de tot el que afecta al turisme i a l'hostaleria i accedir a la **formació subvencionada** especialitzada pels treballadors de les diferents empreses que formen part de l'organització empresarial.

SERVEIS QUE OFEREIX LA FEDERACIÓ...

- Assegurances.
- Assessorament en eficiència energètica.
- Assessorament en la protecció de dades.
- Assessorament en la llei de les societats de propietat intel·lectual, i descomptes sobre les seves tarifes.
- Assessorament en la prevenció de la seguretat.
- Avantatges financers.
- Borsa de treball.
- Convenis amb diferents empreses de tipus energètic: de gas natural, propà i butà, gasoil i electricitat.
- Equipament informàtic.
- Equipaments de parament.
- Equipaments de protecció i vestuari.
- Prevenció de riscos laborals.
- Recolzament laboral, fiscal i jurídic.
- Web corporativa.

UNEIX-TE A LES NOSTRES ASSOCIACIONS...

- Per a la millora de la defensa dels interessos col·lectius del sector.

- Per reforçar la capacitat d'interlocució de la Federació d'Hostaleria de les Comarques de Girona.

- Perquè la teva empresa podrà gaudir de tots els serveis tècnics i professionals de l'estructura pròpia i de les estructures patronals on està representada la Federació i les associacions que la composen.

- Per continuar unint esforços i sumant experiències pel progrés de l'activitat dels sectors del turisme i de l'hostaleria.

DIA MUNDIAL DEL TURISME

VINE A CELEBRAR-HO AMB NOSALTRES!!

La Federació d'Hostaleria de les Comarques de Girona celebra cada any el Dia Mundial del Turisme, i el 2023 serà la divuitena edició d'aquesta diada.

Una jornada que reuneix autoritats i empresaris vinculats als sectors del turisme i de l'hostaleria. És la única federació de l'àmbit del turisme de la província de Girona que commemora aquest dia.

DIA MUNDIAL DEL TURISME 2022

GUIA DE PROVEÏDORS

DINOVENA EDICIÓ
2023 - 2024

FEDERACIÓ D'HOSTALERIA
DE LES COMARQUES DE GIRONA

25 anys
CUINA VOLCANICA

Associació d'Hostaleri
de la Selva

FEDERACIÓ D'HOSTALERIA
DE LES COMARQUES DE GIRONA

www.gihostaleria.org

ALIMENTACIÓ

GUIA DE PROVEÏDORS

DINOVENA EDICIÓ
2023 - 2024

ARPA
ARTESANIA PASTELERA
DESDE 1994

Contacta con nosotros

93 383 28 75

615 729 306

Carrer de les Teixidores, 7, 08918 Badalona, Barcelona.
Calle Laguna del Marquesado, 49K, 28021, Madrid.
Carrer Conradors, 62, Nau 34A, 07141 Marratxi, Palma.

www.pasteleriaarpa.com

info@pasteleriaarpa.com

Comercial **Miquel-Valentí, S.L.**
pernils i embotits

c/ Indústria, 7 · 17240 Llagostera (Girona)
Tel. 972 80 50 17 · Fax 972 83 18 02
www.pernilsmv.com · info@pernilsmv.com

CONSORCI GIRONA, S.L.
c/ Mas Plentis, 4
17458 · Fornells de la Selva (Girona)
Telèfon: 972 475 020
www.tallfresc.cat

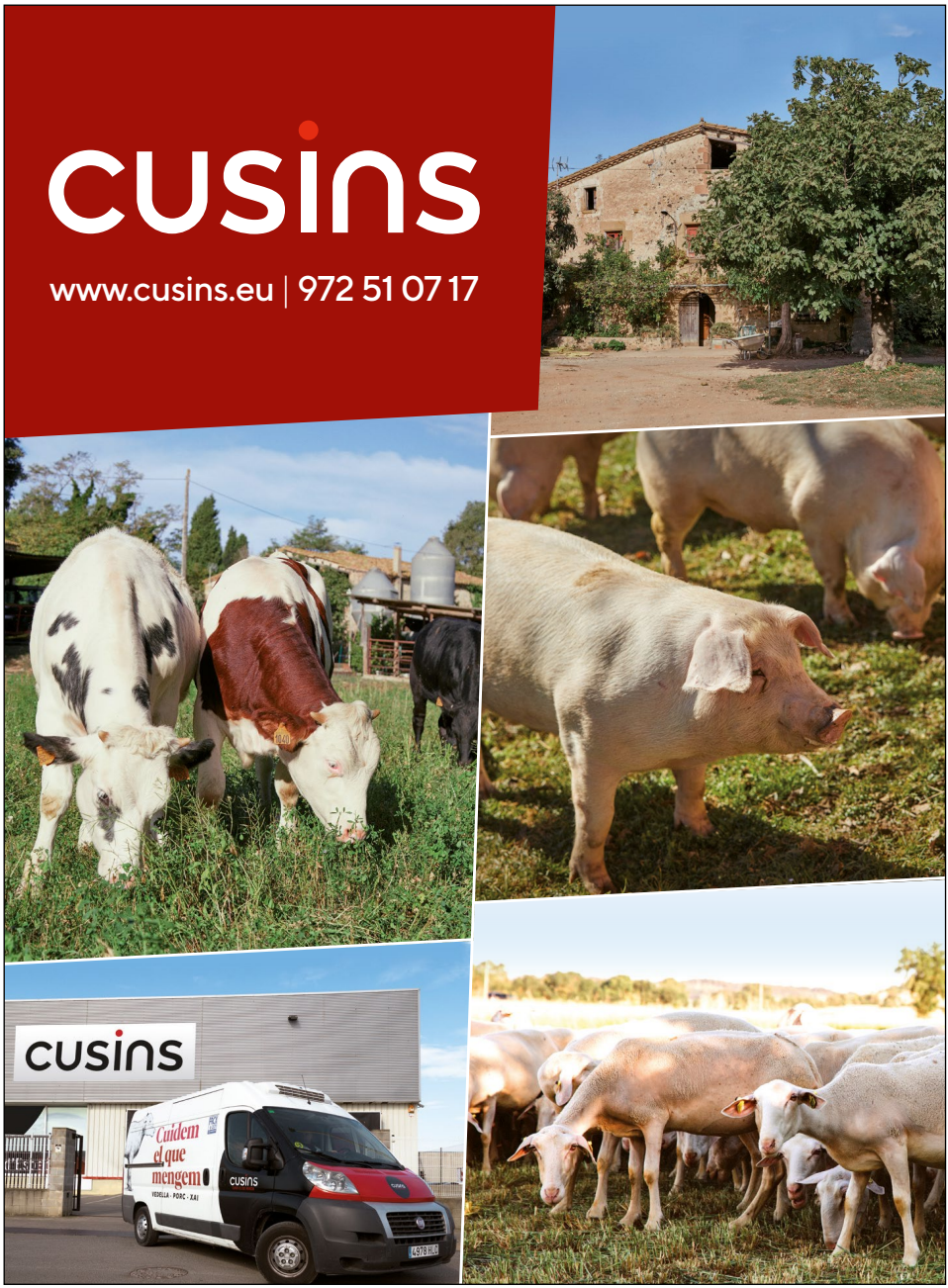
cusins
www.cusins.eu | 972 51 07 17
cusins
Cuidem el que mengem
cusins

FRIT RAVICH
APROBADO
SABOR DEL AÑO
Producto probado por consumidores
2022
* Consumidores españoles
FRIT RAVICH
Cocteleo
MIEL & MOSTAZA
ORIGINAL
Sin Cáscara
QUESO
CHILLI
Picante
NATUMIX
Nou Sabor

FRUITES HURTÓS, S.L.
Ctra. Nacional II, km. 9A
17730 · Hostalets de Llers (Girona)
Telèfon: 972 505 676
Fax 972 509 712
www.fruiteshurtos.com

FRUITES
HURTÓS

FRUITES HURTÓS SL
Ctra Nacional II KM 9-A, 17730, Hostalets de Llers
Tel.: 972505676 - Fax: 972509712
e-mail: info@fruiteshurtos.com
Pàgina web: www.fruiteshurtos.com

GROS MERCAT

GROS MERCAT
Telèfon: 972 527 000
www.gmcash.es

JAUME FERRER I FILLS,S.L.
Ctra. de Roses, 36-38-40
17600 · Figueres (Girona)
Telèfon: 972 503 319
www.ferrerifills.com

LA FLECA
DE L'EMPORDÀ

www.lafleca.com
Pol. Ind. Pla de Sant Joan
C/ Rafael Savalls, 35
17230 Palamós (Girona)
Tel: +34 972 601 257

Delegació Badalona
c/ Guifré, 637
08918 Badalona (Barcelona)

TGT GIRONA
LÁCTEOS DEL AMPURDÁN, S.A.U.
Rutlla Alta, nau ind. núm. 9
17230 · Palamós (Girona)
Tels. 972 31 57 00 · 607 24 21 58
www.grupotgt.es

UNIÓ DE SALADORS «ANXOVA DE L'ESCALA»

UNIÓ DE SALADORS HISTÒRICS D'ANXOVA

Salaons Solés S.A.
Tel. 972 77 03 57 · soles@grn.es

Fill de J. Callol i Serrats, S.L.
Tel. 972 77 25 77 · info@callolserrats.com

Anxoves El Xillu, S.L.
Tel. 972 77 08 20 · elxillu@terra.es

Anxoves de l'Escala, S.A.
Tel. 972 77 01 46 · info@anxovesdelescala.es

ASSESSORIES

GUIA DE PROVEÏDORS

DINOVENA EDICIÓ
2023 - 2024

GRUP SIMON
ASSESSORS
Volem fer
créixer la teva
Empresa
GRUPSIMON.COM
972 202 202
Girona - Figueres - Cassà de la Selva - l'Escala

ASSOCIACIONS D'HOSTALERIA DE LES COMARQUES DE GIRONA

GUIA DE PROVEÏDORS

DINOVENA EDICIÓ
2023 - 2024

Treballem per al sector de l'hostaleria

› Convenis de col·laboració amb empreses proveïdores i entitats de promoció del territori

› Formació contínua en hostaleria, turisme i noves tecnologies

› Defensa dels drets dels nostres associats

› Gestió i assessorament comptable, fiscal i laboral

› Assegurances

› Assessorament i gestió en comunicació i disseny

› Promoció turística

› Consultoria turística

› Assessorament i formació gastronòmica

Hostaleria Alt Empordà

ASSOCIA'T!

la cuina del vent · Generalitat de Catalunya · Costa Brava Pirineu de Girona · Empordà

empordahostaleria.com

Avda. Maria Àngels Anglada, 15 - 17600 Figueres. Tel. 649 009 366 - info@empordahostaleria.com

Blanes, el plaer de viure-hi, el plaer de ser-hi

ASSOCIACIÓ D'HOSTALERIA DE BLANES

ASSOCIACIÓ
D'HOSTALATGE
DE LA GARROTXA
www.garrotxahostalatge.cat

La Garrotxa tot l'any

Som hotels, hostals, pensions, restaurants, bars,
cafeteries, càterings, banquets
i comerços amb espai de degustació.

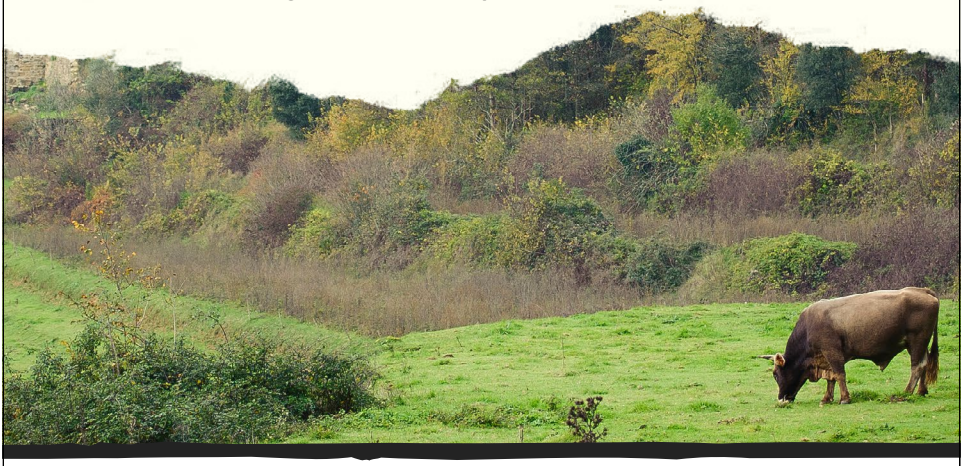

www.garrotxahostalatge.cat

@garrotxahostalatge

ASSOCIACIÓ
D'HOSTALERIA DE LA SELVA

OCTUBRE 2023

VINE A LES JORNADES GASTRONÒMIQUES

hostalerialaselva
@hostalerialaselva
www.hostalerialaselva.cat
info@hostalerialaselva.cat

LA SELVA
Consell Comarcal de la Selva
DDGI2030 DEMARCACIÓ SOSTENIBLE
Costa Brava Pirineu de Girona
Generalitat de Catalunya

Associació d'Hostaleria
del Ripollès
Tel. 972 704 499
www.ripollesdesenvolupament.com
aula@ripollesdesenvolupament.com

ASSOCIACIÓ
D'HOSTALERIA
GIRONA

Molt *més* que una *Associació*

Treballem per donar visibilitat als afiliats, dinamitzar l'activitat dels negocis a través de la programació d'activitats i ser l'interlocutor davant l'administració.

www.gironahostaleria.com

AHCC

Associació d'Hotels i Càmpings de la Cerdanya

www.bookingcerdanya.com · hotelsicampingscerdanya@gmail.com

https://www.hotelscerdanya.com

Associació de
Bars i Restaurants de la Cerdanya

isarestbarcerdanya@gmail.com

@asociacion_bars_i_restaurants

@restbarcerdanya

facebook restbarcerdanya

CONEIX-NOS!

Al teu servei des de 1993

som associació

Gaudeix dels serveis pensats per a la teva casa rural

- Assessorament i avantatges
- Categorització i certificació a la qualitat
- Central de reserves: turalgi.com
- Distintiu a l'adhesió gremial i lobby
- Formació i activitats
- Guia de cases rurals Girona, Costa Brava i Pirineu
- Promoció: gironacasesrurals.com
- Presència en òrgans federatius i administracions
- Representativitat gremial
- Ruralxec
- Servei d'arquitectura
- Servei jurídic

+240 cases rurals

TURISME RURAL girona

turismeruralgirona.org
info@turismeruralgirona.org
+34 972 226 015 | +34 647 708 859

#turismeruralgirona

GREMI D'HOSTALERIA
DE LLORET DE MAR

Des de la seva fundació en el 1976, el Gremi d'Hostaleria de Lloret, treballa amb l'objectiu de donar tot el suport, assessorament i ajut necessari al sector de l'hostaleria i restauració local per fer de la nostra vila, la referència capdavantera turística de la Costa Brava.

www.hotelslloret.com

El Gremi ofereix als agremiats tota una sèrie de serveis i activitats:

- SERVEI D'ASSESSORIA LEGAL
- SERVEI DE TRANSFER DEL GREMI: "GIRONA AIRPORT-LLORET TRANSFER"
- REVISTA LLORET INFO
- BORSA DE TREBALL
- SEMINARIS, JORNADES TÈCNIQUES, CONFERÈNCIES
- TRAMITACIÓ DE SUBVENCIONS
- CURSOS DE FORMACIÓ
- CONVENIS DE COL·LABORACIÓ
- PARTICIPACIÓ EN FIRES DE TURISME I WORSHOPS
- SERVEI DE PREMSA
- ORGANITZACIÓ DE LES JORNADES GASTRONÒMIQUES

Carrer Santa Llúcia, núm. 1 - 3r
Apartat Correus 400 | 17310 Lloret de Mar
info@hotelslloret.com | Tel.: 972 36 52 82

Unió d'Empresaris
d'Hostaleria i Turisme
COSTA BRAVA CENTRE
GCBC
GRUP COSTA BRAVA CENTRE
Serveis per a la gestió de l'empresa turística
www.grupcostabravacentre.com
@UnioCBC
@uniohostaleriacostabrava

BEGUDES

GUIA DE PROVEÏDORS

DINOVENA EDICIÓ
2023 - 2024

ALREGI S.L
Póligon Empordà Internacional, s/n
17469 Vilamalla (Girona)
Telèfon: 972 56 60 61
alregi@alregi.es
www.alregi.es

BODEGAS GARCES, S.A.
c/ Jaume Balmes, 5-7
25600 · Balaguer (Lleida)
Telèfon: 973 44 62 84
Fax 973 45 05 91
www.bodegasgarces.com

Mocay
Maestros del café.

Coca-Cola
Real Magic®
COCA-COLA y REAL MAGIC son marcas registradas de The Coca-Cola Company.

COMERCIAL MASOLIVER S.A.U.
Carrer de Puntia, 18,
17857 Begudà (Girona)
Telèfon: 972 29 01 19
www.masoliver.com

DESTILERIAS FERRI, S.L.
Ctra. Alicante, s/n
46713 · Bellreguart (València)
Telèfons: 962 873 146 / 962 871 384 / 962 871 027
Fax 962 878 140
www.destileriasferri.com

elivisa
desde 1998
EXCLUSIVAS LICORERAS Y VINÍCOLAS, S.A.

EXCLUSIVAS LICORERAS Y VINÍCOLAS, S.A.
Políg. Logis Empordà - Telf. 972 527 410
17469 El Far d'Empordà - **www.elivisa.es**

VINS PAGÈS, S.A.
17750 · Capmany (Girona)
Telèfon: 972 549 003
info@vinspages.com

Vins Pagès S.A.

Vins a Dojo, Bag-in-box
i Embotellat

Distribució a tota la província de Girona

FEDERACIÓ D'HOSTALERIA
DE LES COMARQUES DE GIRONA

www.gihostaleria.org

COMUNICACIÓ I DISSENY

GUIA DE PROVEÏDORS

DINOVENA EDICIÓ
2023 - 2024

GESTXXI

Impressió

Elements de màrqueting

Imatge gràfica unipersonal, d'empresa i corporativa

Creació, disseny i maquetació

Vinilació, rotulació

C/ Àngel Guimerà, 19 4t B · 08241 Manresa (BCN)
Tel. 93 877 62 18
info@gestxxi.com ·www.gestxxi.com

ENERGIA

GUIA DE PROVEÏDORS

DINOVENA EDICIÓ
2023 - 2024

Petrocat
a prop teu

FEDERACIÓ D'HOSTALERIA
DE LES COMARQUES DE GIRONA

EN QUÈ ET PODEM AJUDAR?

Estem aquí per donar solucions
a totes les necessitats dels associats

TRUCA AL 972 24 24 58

Josep Porràs, Assessor Tècnic
Especialitzat per a associats

Eva Sureda, Comandes socis
Federació Hostelería Girona

Preus exclusius per a associats

Petrocat, distribuïdor Oficial de la Federació d'Hosteleria de les Comarques de Girona

T'APORTEM UNA SOLUCIÓ INTEGRAL
per la gestió del teu gasoil

- **Un gasoil diferent** per cada cas
- **Preus exclusius** per a associats
- Millorem la **gestió del gasoil**
- Acompanyem en la **selecció i manteniment de les instal·lacions**
- Ajudem a **controlar la gestió i la despesa** del gasoil
- **Descomptes especials** en Estacions de Servei
- **Millorem les despeses** de llum i gas

FEDERACIÓ D'HOSTALERIA
DE LES COMARQUES DE GIRONA

www.gihostaleria.org

MAQUINÀRIA

GUIA DE PROVEÏDORS

DINOVENA EDICIÓ
2023 - 2024

Accés Ràpid
Oberts a tu

manusa

Especialistes en control d'accessos i portes automàtiques de vidre.

Oferim solucions exclusives per a cada client.

Som la delegació de Manusa a Girona, líders en el sector d'accessos intel·ligents.

Seguretat | Privacitat | Accessibilitat
Eficiència energètica | Prestigi | Qualitat
Exclusivitat

972 64 14 16 - 699 47 03 15
girona@manusa.com

COMPLET
hotel
Servei integral d'hostaleria
Enquadrapost Barcelona Albert Adrià
Els grans resultats neixen de la nostra gran passió
Cuines - Buffets - Parament - Vinoteca
Av. de les Alegries, 53 17310 Lloret de Mar - Girona www.complethotel.com e-mail complethotel@complethotel.com Tel. 972 36 70 80

PARAMENT

GUIA DE PROVEÏDORS

DINOVENA EDICIÓ
2023 - 2024

Massegur

El teu proveïdor de referència

naturesse | Som partner oficial de Naturesse a Espanya. Uneix-te a la família Naturesse!

PERSONALITZACIONS · PARAMENT · NETEJA · EMBALATGE NO ALIMENTARI · MAQUINÀRIA I EMBALATGE ALIMENTARI · BIO

Massegur.com

Crta. de Sant Feliu de Guíxols, Km. 8,7 · 17243 LLAMBILLES (Girona) Tel. 972 46 92 00 · info@massegur.com
Polígon industrial de l´Estació, nº 14H · 17520 PUIGCERDÀ (Girona) Tel. 972 88 44 61 · puigcerda@massegur.com
Plaça Calvet i Rubalcaba, nº8 · 17002 GIRONA (Girona) Tel. 972 20 27 49 · urbangirona@massegur.com

WhatsApp atenció personalitzada Llambilles: 610 173 626 · WhatsApp atenció personalitzada Puigcerdà: 609 004 605

ESPECIALISTES EN CARPES PER LES TEVES FESTES

XAMOSIA

DEMANA PRESSUPOST

+34 659 43 33 22

carpes.xamosia@gmail.com

www.carpesxamosia.com

SEGURETAT I SALUT LABORAL

GUIA DE PROVEÏDORS

DINOVENA EDICIÓ
2023 - 2024

ERGO - LABORIS s.l.
Prevenció de Riscos Laborals

La teva màgia no t'ajudarà en cas d'accident...
Nosaltres sí.

Seguretat alimentària | Manipulació d'aliments | Gestió d'al·lèrgens

Preus especials pels associats de la Federació d'Hostaleria

972 41 71 76 www.ergolaboris.com

ERGO - LABORIS s.l.
Prevenció de Riscos Laborals

SÍ A LA IGUALTAT

NO A L'ASSETJAMENT

Experts en la prevenció de l'assetjament laboral

moutbbing 972 41 71 76 www.ergolaboris.com

FEDERACIÓ D'HOSTALERIA
DE LES COMARQUES DE GIRONA

www.gihostaleria.org

FESTES MAJORS

FIRES I MERCATS

TEATRES I AUDITORIS

MUSEUS

FESTIVALS MUSICALS

FIRES PROVÍNCIA DE GIRONA

FIRES I CONGRESSOS

FIRES INTERNACIONALS

Festa Major de Maià de Montcal	Maià de Montcal	gener
Festa Major de Regencós	Regencós	gener
Festa Major de Sant Antoni de Vidrà	Vidrà	gener
Festa Major de Sant Fruitós de Brunyola	Brunyola	gener
Festa Major de Sant Sebastià a Borrassà	Borrassà	gener
Festa Major de Sant Vicenç a Cabanes	Cabanes	gener
Festa Major de Sant Vicenç a Camós	Camós	gener
Festa Major de Sant Vicenç a Llançà	Llançà	gener
Festa Major de Sant Vicenç a Viladasens	Viladasens	gener
Festa Major de Sant Vicenç a Vilamalla	Vilamalla	gener
Festa Major d'Hivern d'Orriols	Orriols	gener
Festa Major de Capmany	Capmany	febrer
Festa Major de la Candalera a Castelló d'Empúries	Castelló d'Empúries	febrer
Festa Major de la Candelera a Palau-Saverdera	Palau-Saverdera	febrer
Festa Major de Sant Blai a Vila-Sacra	Vila-Sacra	febrer
Festa Major d'Hivern Vilamacolum	Vilamacolum	febrer
Festa Major de Sant Jordi Desvalls	Sant Jordi Desvalls	abril
Festa Major del Roser La Cellera de Ter	La Cellera de Ter	abril
Festa Major de Cornellà del Terri	Cornellà del Terri	abril
Festa Major de Celrà	Celrà	maig
Festa Major de La Canya	La Canya	maig
Festa Major de La Santa Creu de Figueres	Figueres	maig
Festa Major de Porqueres	Porqueres	maig
Festa Major de Ripoll	Ripoll	maig
Festa Major de Sant Isidre de Bolvír	Bolvír	maig
Festa Major de Vilablareix	Vilablareix	maig
Festa Major de Camós	Camós	maig
Festa Major de Cruïlles	Cruïlles	maig
Festa Major de Guils de Cerdanya	Guils de Cerdanya	maig
Festa Major de La Pera	La Pera	maig
Festa Major de La Vall de Bianya	La Vall de Bianya	maig
Festa Major de Montagut	Montagut	maig
Festa Major de Sant Aniol de Finestres	Sant Aniol de Finestres	maig
Festa Major d'Ordis	Ordis	maig
Festa Major de Calella de Palafrugell	Calella de Palafrugell	juny
Festa Major de Camprodon	Camprodon	juny
Festa Major de Foixà	Foixà	juny

Festa Major de La Tallada d'Empordà	La Tallada d'Empordà	juny
Festa Major de Llívia	Llívia	juny
Festa Major de Meranges	Meranges	juny
Festa Major de Palamós	Palamós	juny
Festa Major de Sant Joan les Fonts	Sant Joan les Fonts	juny
Festa Major de Sant Pere a Begur	Begur	juny
Festa Major de Sant Pere a Figueres	Figueres	juny
Festa Major de Sant Pere d'Albanyà	Albanyà	juny
Festa Major de Sant Pere d'Alp	Alp	juny
Festa Major de Sant Pere Pescador	Sant Pere Pescador	juny
Festa Major d'Estiu de Sant Pere	Tossa de Mar	juny
Festa Major de Bonmatí	Bonmatí	juny
Festa Major de Cassà de la Selva	Cassà de la Selva	juny
Festa Major de Llagostera	Llagostera	juny
Festa Major de Pasqua a Sant Feliu de Pallerols	Sant Feliu de Pallerols	juny
Festa Major de Vilarnadal	Vilarnadal	juny
Festa Major d'Albons	Albons	juliol
Festa Major d'Arbúcies	Arbúcies	juliol
Festa Major d'Avinyonet de Puigventós	Avinyonet de Puigventós	juliol
Festa Major de Blanes	Blanes	juliol
Festa Major de Cistella	Cistella	juliol
Festa Major de Fontanilles	Fontanilles	juliol
Festa Major de Fonteta	Fonteta	juliol
Festa Major de Fornells de la Selva	Fornells de la Selva	juliol
Festa Major de Fortià	Fortià	juliol
Festa Major de Gualta	Gualta	juliol
Festa Major de l'Armentera	L'Armentera	juliol
Festa Major de Les Planes d'Hostoles	Les Planes d'Hostoles	juliol
Festa Major de l'Estartit	L'Estartit	juliol
Festa Major de Lladó	Lladó	juliol
Festa Major de Llambilles	Llambilles	juliol
Festa Major de Llampaies	Llampaies	juliol
Festa Major de Lloret de Mar	Lloret de Mar	juliol
Festa Major de Maçanet de Cabrenys	Maçanet de Cabrenys	juliol
Festa Major de Masarac	Masarac	juliol
Festa Major de Montras	Montras	juliol
Festa Major de Navata	Navata	juliol

Festa Major de Palafrugell	Palafrugell	juliol
Festa Major de Palau-Sator	Palau-Sator	juliol
Festa Major de Pontós	Pontós	juliol
Festa Major de Portbou	Portbou	juliol
Festa Major de Quart	Quart	juliol
Festa Major de Queralbs	Queralbs	juliol
Festa Major de Salt	Salt	juliol
Festa Major de Sant Gergori	Sant Gregori	juliol
Festa Major de Sant Jaume de Llierca	Sant Jaume de Llierca	juliol
Festa Major de Sant Jaume d'Espolla	Espolla	juliol
Festa Major de Sant Martí Vell	Sant Martí Vell	juliol
Festa Major de Santa Cristina d'Aro	Santa Cristina d'Aro	juliol
Festa Major de Toses	Toses	juliol
Festa Major de Vilajuïga	Vilajuïga	juliol
Festa Major de Vilaür	Vilaür	juliol
Festa Major del Roser de Puigcerdà	Puigcerdà	juliol
Festa Major d'Espinelves	Espinelves	juliol
Festa Major d'Estiu a Santa Llogaia d'Àlguema	Santa Llogaia d'Àlguema	juliol
Festa Major d'Estiu de Calonge	Calonge	juliol
Festa Major d'Hostalric	Hostalric	juliol
Festa Major d'Ullà	Ullà	juliol
Festa Major d'Ultramort	Ultramort	juliol
Festa Major de Begudà	Begudà	juliol
Festa Major de Rupià	Rupià	juliol
Festa Major d'Agullana	Agullana	agost
Festa Major d'Amer (Sardana de l'Alcalde)	Amer	agost
Festa Major de Bellcaire d'Empordà	Bellcaire d'Empordà	agost
Festa Major de Bescanó	Bescanó	agost
Festa Major de Beuda	Beuda	agost
Festa Major de Biure	Biure	agost
Festa Major de Bordils	Bordils	agost
Festa Major de Caldes de Malavella	Caldes de Malavella	agost
Festa Major de Campllong	Campllong	agost
Festa Major de Cervià de Ter	Cervià de Ter	agost
Festa Major de Darnius	Darnius	agost
Festa Major de Fontanals de Cerdanya	Fontanals de Cerdanya	agost
Festa Major de Garrigoles	Garrigoles	agost

Festa Major de La Bisbal d'Empordà	La Bisbal d'Empordà	agost
Festa Major de La Mare de Déu d'Agost	Banyoles	agost
Festa Major de Les Llosses	Les Llosses	agost
Festa Major de Llafranc	Llafranc	agost
Festa Major de Llançà	Llançà	agost
Festa Major de Llofriu	Llofriu	agost
Festa Major de Maçanet de la Selva	Maçanet de la Selva	agost
Festa Major de Madremanya	Madremanya	agost
Festa Major de Mieres	Mieres	agost
Festa Major de Mollet de Peralada	Mollet de Peralada	agost
Festa Major de Monells	Monells	agost
Festa Major de Palau-Saverdera	Palau-Saverdera	agost
Festa Major de Pals	Pals	agost
Festa Major de Pardines	Pardines	agost
Festa Major de Peratallada	Peratallada	agost
Festa Major de Planoles	Planoles	agost
Festa Major de Platja d'Aro	Platja d'Aro	agost
Festa Major de Ribes de Freser	Ribes de Freser	agost
Festa Major de Riells i Viabrea	Riells i Viabrea	agost
Festa Major de Riumors	Riumors	agost
Festa Major de Roses	Roses	agost
Festa Major de Sant Antoni de Calonge	Sant Antoni de Calonge	agost
Festa Major de Sant Climent Sescebes	Sant Climent Sescebes	agost
Festa Major de Sant Feliu de Buixalleu	Sant Feliu de Buixalleu	agost
Festa Major de Sant Feliu de Guíxols	Sant Feliu de Guíxols	agost
Festa Major de Sant Hilari Sacalm	Sant Hilari Sacalm	agost
Festa Major de Sant Julià de Llor	Sant Julià de Llor	agost
Festa Major de Sant Llorenç Castelló d'Empúries	Castelló d'Empúries	agost
Festa Major de Sant Llorenç Das	Das	agost
Festa Major de Sant Llorenç de la Muga	Sant Llorenç de la Muga	agost
Festa Major de Tamariu	Tamariu	agost
Festa Major de Torroella de Montgrí	Torroella de Montgrí	agost
Festa Major de Tortellà	Tortellà	agost
Festa Major de Vulpellac	Vulpellac	agost
Festa Major d'Orriols	Orriols	agost
Festa Major d'Ullastret	Ullastret	agost
Festa Major d'Urús	Urús	agost

Festa Major de Camallera	Camallera	agost
Festa Major de Cantallops	Cantallops	agost
Festa Major de Fontcoberta	Fontocoberta	agost
Festa Major de Forallac	Forallac	agost
Festa Major de Garriguella	Garriguella	agost
Festa Major de La Selva de Mar	La Selva de Mar	agost
Festa Major de Massanes	Massanes	agost
Festa Major de Palau de Santa Eulàlia	Palau de Santa Eulàlia	agost
Festa Major de Parlavà	Parlavà	agost
Festa Major de Pau	Pau	agost
Festa Major de Pedret i Marzà	Pedret i Marzà	agost
Festa Major de Salitja	Salitja	agost
Festa Major de Sant Joan de Mollet	Sant Joan de Mollet	agost
Festa Major de Santa Pau	Santa Pau	agost
Festa Major de Torroella de Fluvià	Torroella de Fluvià	agost
Festa Major de Vallfogona del Ripollès	Vallfogona del Ripollès	agost
Festa Major de Vilabertran	Vilabertran	agost
Festa Major de Viladamat	Viladamat	agost
Festa Major de Vilamacolum	Vilamacolum	agost
Festa Major de Vilamaniscle	Vilamaniscle	agost
Festa Major de Vilanant	Vilanant	agost
Festa Major de Vila-Sacra	Vila-Sacra	agost
Festa Major de Vilopriu	Vilopriu	agost
Festa Major d'El Port de la Selva	El Port de la Selva	agost
Festa Major d'Oix	Oix	agost
Festa Major de Colera	Colera	setembre
Festa Major de Colomers	Colomers	setembre
Festa Major de Gombrèn	Gombrèn	setembre
Festa Major de Juià	Juià	setembre
Festa Major de La Vall d'en Bas	La Vall d'en Bas	setembre
Festa Major de l'Escala	L'Escala	setembre
Festa Major de Vilobí d'Onyar	Vilobí d'Onyar	setembre
Festa Major del Terç d'Osor	Osor	setembre
Festa Major d'Esponellà	Esponellà	setembre
Festa Major d'Estiu de Cadaqués	Cadaqués	setembre
Festa Major d'Isòvol	Isòvol	setembre
Festa Major d'Aiguaviva	Aiguaviva	setembre

Festa Major de Besalú	Besalú	setembre
Festa Major de Breda	Breda	setembre
Festa Major de Campdevànol	Campdevànol	setembre
Festa Major de Canet d'Adrí	Canet d'Adrí	setembre
Festa Major de Castell d'Aro	Castell d'Aro	setembre
Festa Major de Castellfollit de la Roca	Castellfollit de la Roca	setembre
Festa Major de Corçà	Corçà	setembre
Festa Major de La Jonquera	La Jonquera	setembre
Festa Major de Llanars	Llanars	setembre
Festa Major de Llers	Llers	setembre
Festa Major de Palol de Revardit	Palol de Revardit	setembre
Festa Major de Pont de Molins	Pont de Molins	setembre
Festa Major de Rabós d'Empordà	Rabós d'Empordà	setembre
Festa Major de Riudarenes	Riudarenes	setembre
Festa Major de Riudaura	Riudaura	setembre
Festa Major de Riudellots de la Selva	Riudellots de la Selva	setembre
Festa Major de Sant Andreu Salou	Sant Andreu Salou	setembre
Festa Major de Sant Climent de Peralta	Sant Climent de Peralta	setembre
Festa Major de Sant Ferriol	Sant Ferriol	setembre
Festa Major de Sant Joan de les Abadesses	Sant Joan de les Abadesses	setembre
Festa Major de Sant Julià de Ramis	Sant Julià de Ramis	setembre
Festa Major de Sant Miquel de Campmajor	Sant Miquel de Campmajor	setembre
Festa Major de Sant Miquel de Fluvià	Sant Miquel de Fluvià	setembre
Festa Major de Sant Mori	Sant Mori	setembre
Festa Major de Sant Pau de Segúries	Sant Pau de Segúries	setembre
Festa Major de Sant Sadurní de l'Heura	Sant Sadurní de l'Heura	setembre
Festa Major de Santa Coloma de Farners	Santa Coloma de Farners	setembre
Festa Major de Sarrià de Ter	Sarrià de Ter	setembre
Festa Major de Saus	Saus	setembre
Festa Major de Setcases	Setcases	setembre
Festa Major de Sils	Sils	setembre
Festa Major de Torrent	Torrent	setembre
Festa Major de Vall-llobrega	Vall-llobrega	setembre
Festa Major de Ventalló	Ventalló	setembre
Festa Major de Vergés	Vergés	setembre
Festa Major de Vidrà	Vidrà	setembre
Festa Major de Vidreres	Vidreres	setembre

Festa Major de Vilademuls	Vilademuls	setembre
Festa Major de Viladrau	Viladrau	setembre
Festa Major de Vilafant	Vilafant	setembre
Festa Major d'Olot	Olot	setembre
Festa Major Gales d'Anglès	Anglès	setembre
Festa Major de Cabanelles	Cabanelles	octubre
Festa Major de Flaçà	Flaçà	octubre
Festa Major de Garrigàs	Garrigàs	octubre
Festa Major de Ger	Ger	octubre
Festa Major de Girona-Fires i Festes de Sant Narcís	Girona	octubre
Festa Major de Sant Martí de Llémena	Sant Martí de Llémena	octubre
Festa Major de Sant Martí Sacalm	Susqueda	octubre
Festa Major de Sant Martirià	Banyoles	octubre
Festa Major de Siurana d'Empordà	Siurana d'Empordà	octubre
Festa Major de Viladasens	Viladasens	octubre
Festa Major La Gala de Les Preses	Les Preses	octubre
Festa Major de Bàscara	Bàscara	novembre
Festa Major de Boadella d'Empordà	Boadella d'Empordà	novembre
Festa Major de Jafre	Jafre	novembre
Festa Major de La Vajol	La Vajol	novembre
Festa Major de Sant Andreu de Borrassà	Borrassà	novembre
Festa Major de Sant Andreu de Serinyà	Serinyà	novembre
Festa Major de Sant Iscle de Serra de Daró	Serra de Daró	novembre
Festa Major de Sant Martí Campelles	Campelles	novembre
Festa Major de Sant Martí de Calonge	Calonge	novembre
Festa Major de Sant Martí de Les Escaules	Les Escaules	novembre
Festa Major de Sant Martí de Masarac	Masarac	novembre
Festa Major de Sant Martí de Peralada	Peralada	novembre
Festa Major de Sant Martí de Pontós	Pontós	novembre
Festa Major de Sant Martí de Vilallonga de Ter	Vilallonga de Ter	novembre
Festa Major de Sant Martí Maçanet de Cabrenys	Maçanet de Cabrenys	novembre
Festa Major de Sant Martí Sales de Llierca	Sales de Llierca	novembre
Festa Major de Santa Cecília Molló	Molló	novembre
Festa Major de Santa Cecília Terrades	Terrades	novembre
Festa Major d'El Far d'Empordà	El Far d'Empordà	novembre
Festa Major d'Hivern de Sant Climent Sescebes	Sant Climent Sescebes	novembre
Festa Major de Crespià	Crespià	desembre

Festa Major de Sant Dalmai	Sant Dalmai	desembre
Festa Major de Sant Damàs Argelaguer	Argelaguer	desembre
Festa Major de Santa Bàrbara d'Ogassa	Ogassa	desembre
Festa Major d'Hivern-Santa Esperança	Cadaqués	desembre

Fira de l'Oli i l'Olivera	Espolla	gener
Fira de Sant Antoni	Anglès	gener
Festa de Sant Antoni	Navata	gener
Fira del Fèsol	Santa Pau	gener
Festa de la Botifarra Dolça	Salitja-Vilobí d'Onyar	febrer
Festa de la Xuia	Agullana	febrer
Festa del Trinxat	Puigcerdà	febrer
Fira de Quaresma	Tortellà	febrer
Fira del Fajol	Batet de la Serra	febrer
Fira del Farro	La Vall de Bianya	febrer
Fira del Porc	Canet d'Adrí	febrer
Festa del Ranxo-Carnaval	Capmany	febrer
Fira Fiporc	Riudellots de la Selva	febrer
Fira de la Ceba i el Calçot	Vila-Sacra	març
Besalú Ciutat Jueva	Besalú	març
Fira de la Mel	Crespià	març
Fira del Circ	Girona	febrer
Festa de la Matança del Porc	La Cellera de Ter	març
Fira de la Mongeta	Sant Llorenç de la Muga	març
Fira de la Terra	Caldes de Malavella	març
Fira de l'Embotit	Bescanó	març
Fira de les 40 Hores	Ripoll	març
Fira de l'Oli	Fontanilles	març
Fira de Sant Josep	Sant Jaume de Llierca	març
Fira del Bacallà	Mollet de Peralada	març
Fira del Brunyol de Sant Josep	Figueres	març
Fira de Forjadors i Artistes del Ferro	Besalú	març
Festa Medieval	Hostalric	març
Mercat del Tortell	Bàscara	març
Festa de l'Arbre i Ball del Cornut	Cornellà del Terri	març
Festa del Cargol	Fontcoberta	abril
Festa Malavella	Caldes de Malavella	abril
Fira Antic	La Bisbal d'Empordà	abril
Fira Comarcal de Primavera	Campllong	abril
Fira de l'Espàrrec	El Port de la Selva	abril
Fira de Primavera	Puigcerdà	abril
Fira del Brunyol	Darnius	abril

Fira del Garnatxa i el Brunyol	Garriguella	abril
Fira del Vaixell d'Ocasió	Empuriabrava - Castelló d'Empúries	abril
Fira Formatgera	Ribes de Freser	abril
Mercat del Brunyol i Productes Artesans	Sant Feliu de Guíxols	abril
Mercat Medieval	Calonge	abril
Mercat Romà	Llagostera	abril
Mostra Gastronòmica del Conill i de l'Artesania	Vilafant	abril
Festa de l'Allioli de Creixell	Borrassà	maig
Festa de les Flors	Vidreres	maig
Festa Nacional de la Llana i Casament a Pagès	Ripoll	maig
Fira d'Artesania Alimentació, Fira Mercat Dibuix i Pintura	Figueres	maig
Fira de la Flor i el Jardí	Vilanant	maig
Fira de la Santa Creu	Figueres	maig
Fira de Locomoció i Artesania	Fornells de la Selva	maig
Fira de Pagès i Artesania	Maçanet de la Selva	maig
Fira de Sant Isidre	Sant Joan de les Abadesses	maig
Fira del Clown	Vilanova de la Muga	maig
Fira del Conte	Medinyà	maig
Fira del Hobby	Colomers	maig
Fira del Joguet	Figueres	maig
Fira del Pa	Cistella	maig
Fira Mercat al Carrer	La Bisbal d'Empordà	maig
Fira del Primer Dia de Maig	Olot	maig
Fira Mercat al Carrer	La Bisbal d'Empordà	maig
Temps de Flors	Girona	maig
Tossa Indiana - Fira dels Indians	Tossa de Mar	maig
Triumvirat Mediterrani	L'Escala	maig
Festa de la Transhumància	Llívia	juny
Festa de les Enramades	Arbúcies	juny
Fira Arrels del Vi	Sant Martí d'Empúries	juny
Fira de la Rosa	Roses	juny
Fira de Corpús	Mont-ras	juny
Fira del Blat, la Farina i el Pa	Castelló d'Empúries	juny
Fira de la Gamba	Palamós	juny
Fira del Corpus	Borrassà	juny
Fira del Pa amb Tomàquet	Santa Coloma de Farners	juny
Fira del Tap	Cassà de la Selva	juny

Fira dels Americanos	Lloret de Mar	juny
Fira Gartstròmia	Banyoles	juny
Fira Indians	Cadaqués	juny
Fira Medieval Na Mercadera	Peralada	juny
Fira Mercat de la Cirera	Llers	juny
Fira Mercat de la Cirera	Terrades	juny
Fira Mercat d'Herbes i Productes Naturals	Setcases	juny
Llotja de l'Automòbil i la Moto Antiga	Sils	juny
Mostra del Vi de l'Alt Empordà	Figueres	juny
Festa del Segar i Batre	Forallac	juliol
Fira Artesana i Concurs de Gossos d'Atura	Vidrà	juliol
Fira de la Cervesa Artesana	Jafre	juliol
Fira de la Mel Novella	Colera	juliol
Festival Fastt	Siurana d'Empordà	juliol
Fira del Batre	Llagostera	juliol
Fira del Circ	La Bisbal d'Empordà	juliol
Fira Fades	Serinyà	juliol
La Firallonga	Vilallonga de Ter	juliol
Mercat del Comte Arnau	Sant Joan de les Abadesses	juliol
Cap de Setmana Ramader	Setcases	juliol
Concurs de Rams de Flors de Muntanya i Concurs de Fotografia de Flora de Cerdanya a Llívia	Llívia	agost
El Mercadal del Comte Guifré	Ripoll	agost
Fira Artesana	Queralbs	agost
Festa de l'Estany	Puigcerdà	agost
Fira d'Artesania	Portbou	agost
Fira de Vins i Caves de Catalunya i Tast de Formatges	Pals	agost
Fira del Cop d'Ull	Banyoles	agost
Fira Mercat de la Joguina de Fusta	Sant Pau de Segúries	agost
Fira Sant Llorenç	Bellver de Cerdanya	agost
La Fira del Drac	Vilallonga de Ter	agost
Mercat Medieval	Castell-Platja d'Aro	agost
Fira d'Estiu	Blanes	agost
Festa Bassegoda	Albanyà	setembre
Festa de la Mare de Déu de la Sagrístia	Puigcerdà	setembre
Besalú Medieval	Besalú	setembre
Festa Bassegoda	Albanyà	setembre

Festa de la Mare de Déu de la Sagrístia	Puigcerdà	setembre
Festa de la Verema de la DO Empordà	Colera	setembre
Festa de Sal	l'Escala	setembre
Fira-mercat de brocanters, col.leccionisme i joguines i Jornada del vermut	La Bisbal d'Empordà	setembre
Fira de Cerveseres Artesanes Catalanes	Blanes	setembre
Fira de la Mel de la Vall de Ribes	Ribes de Freser	setembre
Fira de l'Horta i la Poma de Farcir	Vilabertran	setembre
Fira de l'Oli	Ventalló	setembre
Fira de Pirates i Corsaris a les Illes Medes	l'Estartit	setembre
Fira de Sant Miquel	Hostalric	setembre
Fira de Santa Tecla	Cassà de la Selva	setembre
Fira de Tardor, Pagesia i Artesania	Vilablareix	setembre
Fira del Bolet	Setcases	setembre
Fira del Formatge	Lladó	setembre
Fira del Joc i Productes de la Terra	Les Planes d'Hostoles	setembre
Fira d'Indians	Begur	setembre
Fira Joc antic	Sant Feliu de Guíxols	setembre
Fira Sabors Catalans	Blanes	setembre
Fira de la Trumfa	Molló	setembre
Castanya Popular	Peralada	octubre
Festa de la Cervesa	Platja d'Aro	octubre
Festa de l'Anxova	l'Escala	octubre
Festa de Sant Galderic	Vilobí d'Onyar	octubre
Festa del Bolet de la Vall de Ribes	Ribes de Freser	octubre
Fira de la Castanya	Viladrau	octubre
Fira de la Cervesa	Pardines	octubre
Fira de la Cervesa	Vidreres	octubre
Fira de la Cervesa Artesana	Roses	octubre
Fira de la Magrana	Siurana d'Empordà	octubre
Fira de la Poma	L'Armentera	octubre
Fira de la Poma	Ullà	octubre
Fira de la Trumfa	Vilallonga de Ter	octubre
Fira de l'All	Cornellà del Terri	octubre
Fira de l'Ametlla	Boadella d'Empordà	octubre
Fira de l'Avellana de la Selva	Brunyola	octubre
Fira de l'Olla	Breda	octubre
Fira de Mostres	Girona	octubre

Fira de Sant Lluc	Olot	octubre
Fira de Santa Teresa i Fira Catalana de l'Ovella	Ripoll	octubre
Fira del Bestiar de la Vall de Ribes	Ribes de Freser	octubre
Fira del Bolet	Llagostera	octubre
Fira del Bolet	Albanyà	octubre
Fira del Bolet i la Castanya	La Vajol	octubre
Fira Internacional de Bruixeria	Sant Joan les Fonts	octubre
Fira Internacional del Cistell	Salt	octubre
Fira Medieval Fantàstica Aloja	Banyoles	octubre
Fira Mercat de les Guilleries	Sant Hilari Sacalm	octubre
Fira Ramadera de Bellver de Cerdanya	Bellver de Cerdanya	octubre
La Tria de Mulats d'Espinavell	Espinavell	octubre
Mercat Medieval	Peratallada	octubre
Fira Orígens, Agroalimentària	Olot	novembre
Fira de Tardor	Blanes	novembre
Fira Agrícola, Ramadera i Comercial de Sant Andreu	Torroella de Montgrí	novembre
Fira de Dibuix i Pintura	Girona	novembre
Fira de la Castanya	Maçanet de Cabrenys	novembre
Fira de la Castanyera de Begur	Begur	novembre
Fira de la Ratafia	Santa Coloma de Farners	novembre
Fira de la Ratafia	Besalú	novembre
Fira de la Xocolata	Sant Gregori	novembre
Festivalet de Roses	Roses	novembre
Fira de Puigcerdà - La Fira del Cavall Hispa - Bretó	Puigcerdà	novembre
Fira de Sant Martirià	Banyoles	novembre
Fira de Tardor i Festa del Fabiol	Arbúcies	novembre
Fira del Bolet	Sant Sadurní de l'Heura	novembre
Fira del Bolet	Celrà	novembre
Fira Medieval	Lloret de Mar	novembre
Fira de la Puríssima	Camprodon	desembre
Fira de l'Avet	Espinelves	desembre
Fira de Nadal	Girona	desembre
Fira de Nadal i de la Joguina Artesana a Ripoll	Ripoll	desembre
Fira de Nadal	Tossa de Mar	desembre
Fira de Nadal	Sant Feliu de Guíxols	desembre
Fira de Sant Nicolau	La Vall d'en Bas	desembre
Fira de Sant Tomàs	Blanes	desembre

Fira de Santa Llúcia	Sant Feliu de Pallerols	desembre
Fira de Santa Llúcia	Planoles	desembre
Fira del Pessebre	Olot	desembre
Fira del Tió	Arbúcies	desembre
Fira d'Hivern	Porqueres	desembre
Fira Dolça	La Bisbal d'Empordà	desembre
Fira de Nadal	Olot	desembre
Fira Nadal	Banyoles	desembre
Fira Nadal i Mostra d'Oficis	Banyoles	desembre
Fira Nadalenca	Palamós	desembre
Mercat de Nadal	Cassà de la Selva	desembre
Mercat de Vi i Formatge	Llívia	desembre
Pirineu Esport i Natura	Bellver de Cerdanya	desembre

Sala Polivalent Societat La Concòrdia	Agullana
Sala Teatre Centre Polivalent	Aiguavia
Auditori Palau de Congressos i Esports	Alp
Teatre Municipal El Casino	Alp
Teatre El Casal d'Amer	Amer
Teatre El Centre	Arbúcies
La Societat Recreativa Avinyonetenca	Avinyovet de Puigventós
Auditori de l'Ateneu	Banyoles
Factoria d'Arts Escèniques	Banyoles
Teatre Municipal de Banyoles	Banyoles
Cinema Casino Begur	Begur
Centre Cívic	Bellcaire d'Empordà
Teatre Bescanó	Bescanó
Auditori del Centre Catòlic	Blanes
Teatre de Blanes	Blanes
Cercle Bredenc	Breda
La Sala Cabanelles	Cabanelles
Teatre Art i Joia	Cadaqués
Teatre - Cinema Municipal	Caldes de Malavella
Espai Cultural Marsala	Calonge
Sala Fontova	Calonge
Centre Cívic La Confiança	Campdevànol
Sala Diagonal	Campdevànol
Teatre Castelló d'Empúries	Castelló d'Empúries
Auditori Centre Cultural Sala Galà	Cassà de la Selva
Teatre Municipal Puig d'Arqués	Cassà de la Selva
Centre Cultural La Fàbrica	Celrà
Sala Can Cors	Celrà
Teatre l'Ateneu	Celrà
Sala Polivalent	Corçà
Auditori Caputxins	Figueres
Auditori Narcís Monturiol	Figueres
Casino Menestral	Figueres
Teatre Municipal El Jardí	Figueres
Teatre Sala La Cate	Figueres
Casal de Flaçà	Flaçà
Centre Cultural Municipal	Foixà

Teatre La Sitja	Fornells de la Selva
Centre Agrícola i Social	Fortià
Auditori Josep Viader	Girona
Auditori Palau de Congressos Girona	Girona
Centre Cultural La Mercè	Girona
Espai Marfà	Girona
Sala La Planeta	Girona
Teatre Municipal de Girona	Girona
Teatre Municipal d'Hostalric	Hostalric
Teatre El Mundial	La Bisbal d'Empordà
Centre Cultural Parroquial La Cellera de Ter	La Cellera de Ter
Teatre de La Cellera de Ter	La Cellera de Ter
Centre Cultural de l'Albera "Can Laporta"	La Jonquera
Teatre Societat "La Unió Jonquerenca"	La Jonquera
Centre Cultural Les Preses	Les Preses
Espai Cultural Casa de les Vídues	Llagostera
Teatre Casino Llagosterenc	Llagostera
Casa Cultura	Llançà
Fòrum Auditori	Llívia
Auditori Gran Casino Costa Brava	Lloret de Mar
Teatre Municipal de Lloret de Mar	Lloret de Mar
Teatre Maçanet de Cabrenys	Maçanet de Cabrenys
Teatre La Societat	Maçanet de la Selva
Sala El Torín	Olot
Teatre Principal d'Olot	Olot
Teatre Municipal d'Osor	Osor
Teatre Municipal de Palafrugell	Palafrugell
Teatre Auditori La Gorga	Palamós
Local Social El Mortori	Parlavà
Auditori Parc del Castell de Peralada	Peralada
Centre Cívic Vicenç Bou	Platja d'Aro
Centre l'Avenir Fanalenc	Platja d'Aro
Centre Cívic de Porqueres	Porqueres
Sala Teatre La Congesta	Portbou
Teatre Casino Ceretà	Puigcerdà
Teatre Municipal de Ribes de Freser	Ribes de Freser
Centre Cultural La Casa Nova de Can Plana	Riells i Viabrea

Teatre Comtal	Ripoll
Teatre Municipal de Roses	Roses
El Canal. Centre d'Arts Escèniques	Salt
Sala La Mirona	Salt
Teatre de Salt	Salt
Teatre Mundet	Sant Antoni de Calonge
La Sala de Ca Les Hermanes	Sant Feliu de Pallerols
Teatre Auditori Municipal "Narcís Masferrer"	Sant Feliu de Guíxols
Teatre Espai La Pineda	Sant Gregori
Espai Aqua	Sant Hilari Sacalm
Sala Noble	Sant Hilari Sacalm
Teatre Catalunya	Sant Hilari Sacalm
Teatre Centre Catòlic	Sant Joan de les Abadesses
Centre Cívic de Sant Julià de Ramis	Sant Julià de Ramis
Societat La Fraternitat	Sant Llorenç de la Muga
Cafè Teatre La Concòrdia	Sant Sadurní de l'Heura
Auditori Santa Coloma de Farners	Santa Coloma de Farners
Teatre Catalunya	Santa Coloma de Farners
Espai Ridaura	Santa Cristina d'Aro
El Centre – Espai d'Arts Escèniques	Sarrià de Ter
Teatre de Setcases	Setcases
Sala Cultural La Laguna	Sils
Auditori Teatre Espai Ter	Torroella de Montgrí
Cinema Montgrí	Torroella de Montgrí
Cinema Petit	Torroella de Montgrí
Teatre El Casino	Tortellà
Sala Polivalent	Vallfogona del Ripollès
Can Xiberta	Vidreres
Casino La Unió	Vidreres
Centre Cultural Can Ballí	Vilablareix
Centre Cultural Can Gruart	Vilablareix
Centre Cultural Vilamalla	Vilamalla
Centre Social Vilanant	Vilanant
Teatre Can Sagrera	Vilobí d'Onyar

Museu de la Necròpolis de Can Bech de Baix	Agullana
Espai Literari Jacint Verdaguer	Albanyà
Museu Albert Molins	Albanyà
Exposició de La Molina	Alp (La Molina)
Museu Etnològic. Col.lecció Lluís Sidera	Amer
Museu Màquina de Vapor de la Burés	Anglès
La Farga del Roquer	Arbúcies
Museu Etnològic del Montseny - La Gabella	Arbúcies
Museu Arqueològic Comarcal de Banyoles	Banyoles
Museu Darder - Espai d'Interpretació de l'Estany	Banyoles
Parc Neolític de la Draga	Banyoles
Centre d'Intrepretació Espai Besalú	Besalú
Museu de Miniatures i Microminiatures	Besalú
Museu Etnològic Municipal	Bescanó
Jardí Botànic Marimurta	Blanes
Jardí Botànic Tropical Pinya de Rosa	Blanes
Museu de Belles Arts Juan Manuel	Blanes
Jaciment Arqueològic - Espai Ceretània	Bolvir
Museu Els Forns	Breda
Museu Josep Aragay	Breda
Casa - Museu Salvador Dalí	Cadaqués
Espai Cap de Creus	Cadaqués
Museu Municipal de Cadaqués	Cadaqués
Col.leccio Automòbils Salvador Claret	Caldes de Malavella
Termes Romanes de Caldes de Malavella	Caldes de Malavella
Centre d'Interpretació de Sa Perola	Calella de Palafrugell
Jardí Botànic de Cap Roig	Calella de Palafrugell
Museu Arquelògic	Calonge
Vil.la Romana de Vilauba	Camós
Museu Pinacoteca Coll i Bardolet	Campdevànol
Museu d'Eines Antigues del Camp i Oficis Tradicionals	Campllong
Exposició Litúrgica de Santa Maria	Camprodon
Museu Isaac Albéniz	Camprodon
Museu de la Retirada	Camprodon
Museu de les Aixetes	Capmany
Museu del Vi	Capmany
Fundació Josep Niebla	Casavells (Corçà)

Museu de la Postal - Col.lecció Xavier Romero	Cassà de la Selva
Parc - Art	Cassà de la Selva
Museu de la Nina	Castell - Platja d'Aro
Museu de l'Embotit	Castellfollit de la Roca
Ecomuseu Farinera	Castelló d'Empúries
Museu de la Cúria Presó	Castelló d'Empúries
Museu Parroquial de la Basílica Menor de Santa Maria	Castelló d'Empúries
Museu El Camp d'Aviació	Celrà
Museu Raset - Museu d'Art Modern	Cervià de Ter
Museu del Bonsai	Corçà
Museu Joan Abras	Corçà
Espai Josep Mª Gironella	Darnius
Museu Municipal de Darnius	Darnius
Col.lecció Museu de Das	Das
Galeria Xavier Raventós	El Port de la Selva
Butterfly Park	Empuriabrava (Castelló d'Empúries)
Museu d'Arqueologia de Catalunya	Empúries (L'Escala)
Castell de Sant Ferran	Figueres
Col.lecció Martí Amiel	Figueres
Espai Dalí-Joies	Figueres
Museu de la Tècnica de l'Empordà	Figueres
Museu de l'Electricitat	Figueres
Museu de l'Empordà	Figueres
Museu del Joguet de Catalunya	Figueres
Teatre - Museu Dalí	Figueres
Can Jan de la Farrès	Fontcoberta
Museu Associació d'Amics del Ferrocarril de les Comarques Gironines	Fornells de la Selva
Espai Mas d'en Dorra	Fortià
Centre d'Art Contemporani Fundació Rodríguez Amat	Garrigoles
Centre de Reproducció de Tortugues de l'Albera	Garriguella
La Casa Masó - Fundació Rafael Masó	Girona
Museu d'Art de Girona (MD'A)	Girona
Bòlit Centre d'Art Contemporani	Girona
Caixa Fòrum	Girona
Espai Santa Caterina	Girona
Museu d'Arqueologia de Catalunya - Girona	Girona
Museu del Cinema - Col.lecció Tomàs Mallol	Girona

Museu d'Història de Girona	Girona
Museu d'Història dels Jueus - Bonastruc ça Porta	Girona
Museu Tresor de la Catedral	Girona
Sala Carbonera	Girona
Centre d'Interpretació Montgrony Any 0	Gombrèn
Jardi Botànic de les Plantes Medicinals	Gombrèn
Museu del Comte Arnau	Gombrèn
Pinacoteca Coll Bardolet	Gombrèn
Castell d'Hostalric	Hostalric
Terracotta Museu de Ceràmica de la Bisbal	La Bisbal d'Empordà
Museu Safareig de la Canal	La Cellera de Ter
Museu del Pnin de l'Albera - Can Laporta	La Jonquera
Museu Memorial de l'Exili	La Jonquera
Museu de l'Oli - Espai Trull de Can Rubies	La Selva de Mar
Centre d'Interpretació de la Vall de Bianya	La Vall de Bianya
Jaciment i Museu El Camp de les Lloses	Les Llosses
Parc de Pedra Tosca	Les Preses
Alfolí de la Sal	L'Escala
Casa dels Pescadors Can icnto Xuà	L'Escala
Casa Museu Clos del Pastor	L'Escala
Centre de Malacologia Matilde Espinosa	L'Escala
Centre d'Interpretació del Peix Maram	L'Escala
Museu de la Moto Col.lecció Vicenç Folgado	L'Escala
Museu de l'Anxova i de la Sal	L'Escala
Ruïnes d'Empúries	L'Escala
Centre d'Interpretació Can Caciques	Llagostera
Museu Emili Vilà i Gorgoll	Llagostera
Butterflies Center	Llagostera
Can Salades. La Recerca del Passat	Llagostera
Museu Etnològic	Llagostera
Museu de l'Aquarel.la J. Martínez Lozano	Llançà
Museu de la Farmàcia Esteve de Llívia	Llívia
Museu Etnològic Llívia	Llívia
Castell de Sant Joan	Lloret de Mar
El Món Iber	Lloret de Mar
Exposició Pictòrica Joan Llaverias	Lloret de Mar
Jaciment Ibèric de Puigcastellet	Lloret de Mar

Jardins de Santa Clotilde	Lloret de Mar
La Casa dels Gats	Lloret de Mar
Museu d'Arqueologia Can Saragossa	Lloret de Mar
Museu del Mar - Can Garriga	Lloret de Mar
Pou de Glaç de Buscatell	Maçanet de la Selva
Museu Exposició del Mestre Lluís Duran	Massanes
Museu de l'Esclop	Meranges
Fundació Casamor	Navata
El Museu Miner	Ogassa
Casa - Museu Can Trincheria	Olot
Museu de la Garrotxa	Olot
Museu del Paissatge de Catalunya	Olot
Museu dels Sants	Olot
Museu dels Volcans	Olot
Museu Parroquial de Sant Esteve	Olot
Fundació Josep Pla	Palafrugell
Fundació Vila Casas - Can Mario	Palafrugell
Jardi Botànic de Cap Roig	Palafrugell
Museu del Suro	Palafrugell
Torre de Guaita de Sant Sebastià	Palafrugell
Centre d'Interpretació del Dipòsit Modernista Can Mario	Palafrugell
Fundació Cuixart	Palafrugell
Museu de la Pesca	Palamós
El Documare (Centre Documentació de la Pesca i el Mar)	Palamós
Espai del Peix	Palamós
Museu Parroquial de Mossèn Pau	Palamós
El Museu Rural	Palau-Sator
Museu de Vehicles Clàssics - Col.lecció Francesc Sais	Palau-Sator
Museu Rural de Can Caussa	Palau-Saverdera
Poblat Neolític Can N'Isach	Palau-Saverdera
Masia - Museu del Mas Borrell	Palol de Revardit
Museu Col.lecció Escubedo - García	Palol de Revardit
Ca la Pruna - Museu d'Arqueologia Submarina	Pals
Col.lecció Eines de Salvador Comas	Pau
Biblioteca del Palau de Peralada	Peralada
Museu de la Vila de Peralada - Claustre de Sant Domènec	Peralada
Museu del Vi de Castell de Peralada	Peralada

Museu del Vidre de Castell de Peralada	Peralada
Museu La Casa de les Papallones	Planoles
Col.leció de Ràdios Antics. Col.lecció Robert Deulofeu i Canals	Porqueres
Centre Walter Benjamin de la Memòria	Portbou
Casa Museu Castell Gala Dalí	Púbol (La Pera)
Museu Cerdà	Puigcerdà
Col.lecció Narcís Gibert i Vidal	Quart
Museu de La Terrissa	Quart
Centre d'Interpretació Mediambiental	Queralbs
Exposició de la Natura de la Vall de Núria	Queralbs
Exposició del Cremallera de Núria	Queralbs
Exposició del Cremallera de Núria	Ribes de Freser
Centre d'Interpretació del Monestir de Santa Maria	Ripoll
Exposició Doménec Batalla. Chikako Taketani	Ripoll
La Farga Palau	Ripoll
Monestir de Santa Maria de Ripoll	Ripoll
Museu Etnogràfic	Ripoll
Scriptorium	Ripoll
Castell de la Trinitat	Roses
Coll de Roses, Wine Family Museum	Roses
Espai Cultural La Ciutadella	Roses
Museu de la Ciutadella	Roses
Ruta Megalítica	Roses
Sala d'Exposicions Ca l'Anita	Roses
Museu del Món Rural	Salitja
Museu de l'Aigua	Salt
Casa Irla - Fundació Josep Irla	Sant Feliu de Guíxols
El Tinglado del Port	Sant Feliu de Guíxols
Espai Carmen Thyssen	Sant Feliu de Guíxols
Espai del Metge i la Salut Rural	Sant Feliu de Guíxols
Museu de Plaques de Cava i Champagne. Fundació Privada Josep Albó	Sant Feliu de Guíxols
Museu del Salvament Marítim	Sant Feliu de Guíxols
Museu d'Història Casa Albertí	Sant Feliu de Guíxols
Museu d'Història de la Ciutat	Sant Feliu de Guíxols
Museu d'Història de la Joguina	Sant Feliu de Guíxols
Museu Rat Penat de Mascanada. Col.lecció Josep Almar	Sant Feliu de Guíxols
Molí de la Conqueta	Sant Feliu de Pallerols

Centre Artesà de la Torneria	Sant Hilari Sacalm
Museu Aqua	Sant Hilari Sacalm
Museu Guilleries	Sant Hilari Sacalm
Museu Guilleries. Can Rovira	Sant Hilari Sacalm
Casa - Museu de Jaume Nunó	Sant Joan de les Abadesses
Centre d'Interpretació del Mite del Comte Arnau	Sant Joan de les Abadesses
Ecomuseu El Molí Petit	Sant Joan de les Abadesses
Museu del Monestir de Sant Joan de les Abadesses	Sant Joan de les Abadesses
Castell de Juvinyà	Sant Joan les Fonts
Centre d'Interpretació del Territori	Sant Joan les Fonts
Molí de Fondo	Sant Joan les Fonts
Centre d'Art l'Or Museum	Sant Julià de Ramis
Torre de Guaita	Sant Llorenç de la Muga
Monestir de Sant Miquel de Fluvià	Sant Miquel de Fluvià
Monestir de Sant Pere de Rodes	Sant Pere de Rodes (El Port de la Selva)
La Casa de la Paraula	Santa Coloma de Farners
Museu Trias de les Galetes	Santa Coloma de Farners
Diorames de Solius	Santa Cristina d'Aro
Dolmen de la Cova d'en Daina	Santa Cristina d'Aro
El Gran Museu de la Màgia	Santa Cristina d'Aro
Monestir de Solius	Santa Cristina d'Aro
Museu de Lava	Santa Pau
Parc de les Coves Prehistòriques	Serinyà
Col.lecció d'Automòbils de Salvador Claret	Sils
Museu de la Confitura	Torrent
Exposició d'Eines de Cal Ferrer	Torroella de Fluvià
Museu del Pagès i el Seu Món	Torroella de Fluvià
Casa Galibern - Fundació Mascort	Torroella de Montgrí
Claustre de l'Hospital	Torroella de Montgrí
Museu de la Mediterrània	Torroella de Montgrí
Museu Palau Solterra. Fundació Vila Casas	Torroella de Montgrí
Parc d'Aus	Torroella de Montgrí
Museu del Pastor	Toses
Centre d'Interpretació dels Fars de la Mediterrània	Tossa de Mar
Museu de la Cuina de la Costa Catalana	Tossa de Mar
Museu Etnogràfic de Can Ganga	Tossa de Mar
Museu Municipal de Tossa	Tossa de Mar

Vil.la Romana dels Ametllers	Tossa de Mar
Museu d'Arqueologia de Catalunya	Ullastret
Can Trona - Centre de Cultura i Natura	Vall d'en Bas
Col.lecció de Fòssils Josep M. Jubells	Vallfogona del Ripollès
Jaciment de la Teuleria de Pinetar	Vallfogona del Ripollès
Fundació Perramón d'Art Contemporani	Ventalló
Museu d'Història de Catalunya. La Canònica de Santa Maria de Vilabertran	Vilabertran
Torre d'en Reig	Vilabertran
Museu Rural	Vilademuls
Espai Montseny	Viladrau
Centre d'Acollida Turística de Vilajuïga	Vilajuïga
Masia La Capsa de Llum	Vilanant

Festival Blues del Pirineus	Alp
Festival Sona	Amer
Ethno Catalonia	Banyoles
Femjazz! Banyoles	Banyoles
Festival de la Veu (a) Phònica	Banyoles
L'Estrany Festival de Música Insòlita i Electrònica de Banyoles	Banyoles
Stagnum	Banyoles
Festival de Música de Begur	Begur
Festival Nits de Circ	Besalú
Festival de Música de Besalú	Besalú
Cicle de Concerts de Cobla Tardor	Blanes
Festival de Música Ensorra't	Blanes
Festival de Música Clàssica El Convent	Blanes
Les Nits de Marimurtra	Blanes
Cicle de Jazz	Bolvir
Cicle de Concerts Els Orgues de Catalunya	Cadaqués
Festival Internacional de Música de Cadaqués	Cadaqués
Primavera Rock Festival	Cadaqués
Cantada d'Haveneres de Calella de Palafrugell	Calella de Palafrugell
Festival dels Jardins de Cap Roig	Calella de Palafrugell
Festival de Música de Calonge	Calonge
Cicle de Música Solfejant	Cassà de la Selva
Festival Càntut	Cassà de la Selva
Festival Recòndit	Camós
Musicant	Campllong
Festival Macroclima	Camprodon
Festival de Música de la Vall de Camprodon	Camprodon
Festival de Música Isaac Albéniz	Camprodon
Cicle de Concerts Els Orgues de Catalunya	Castelló d'Empúries
Festival Sons del Món	Castelló d'Empúries
Festival Terra de Trobadors	Castelló d'Empúries
Concerts al Terrat	Celrà
Diada del Castell Cervià	Cervià de Ter
Festival Days Of Wisdom	Cervià de Ter
Festival Música de Cervià	Cervià de Ter
Festival El Gat Bornaix	Cruïlles, Monells i Sant Sadurni de l'Heura
Festival Recòndit	Esponellà

Trobada de Cantadors	Espolla
Festival de Música de l'Albera	El Port de la Selva
DarniusFest	Darnius
Festival Acústica	Figueres
Festival de Jazz	Figueres
Festival Figueres es MOU	Figueres
Festival Internacional Agitart	Figueres
Festival Recòndit	Fontcoberta
Fast (Festival Alt Empordanès sense Trumfus)	Garrigàs
NEU!	Girona
Festival d'Art Independent Peep Sales	Girona
Black Music Festival	Girona
Ara Poesia. Fesitval de poesia de Girona	Girona
Festival Internacional del Circ Elefant d'Or	Girona
La Rufina	Girona
MOT. Festival de Literatura	Girona
Festival Strenes	Girona
Quart d'Art	Girona
Ludivers	Girona
Girona A Cappella Festival	Girona
Festivalot	Girona
A peu de carrer	Girona
Inund'Art	Girona
L'Inevitable	Girona
Festimams. El festival d'humor de Girona	Girona
Festival Emergent	Girona
Undàrius	Girona
Jazz a la fresca	Girona
Festival Z	Girona
Tempo Girona	Girona
FITAG	Girona
Festival de Cinema de Girona	Girona
Girona en moviment	Girona
Temporada Alta	Girona
Acocollona't	Girona
Festival monar'T	Girona
Festival FlamenGi	Girona

Festival de Guitarra Girona-Costa Brava	Girona
Concerts a Cegues	Girona
Estiu&Jazz	Girona
Festival de Coordenades	La Bisbal d'Empordà
Empordà Music Festival	La Bisbal d'Empordà
Festival de Música de la Bisbal d'Empordà	La Bisbal d'Empordà
FITM, Festival Internacional del Terracotta Museu a la Bisbal d'Empordà	La Bisbal d'Empordà
Concert al Festival de Música de La Vall d'en Bas	La Vall d'en Bas
Planestiueja't	Les Planes d'Hostoles
Festival Internacional de Música i Dansa de les Preses "Ésdansa"	Les Preses
Festival Itaca	La Pera
Festival'Era	Llagostera
Festival Claca d'Arts Escèniques	Llançà
Festival Música Clàssica	Llançà
Cerdanya Music Festival	Llívia
Festival de Música de Llívia	Llívia
Festival Internacional de Música	Lloret de Mar
Festival Vinomi	Lloret de Mar
Nits Màgiques al Monterrey	Lloret de Mar
Festival Internacional l'Escala - Empúries	L'Escala
Festival Portblau	L'Escala
Jazz al Port	L'Escala
Beatles Weekend	L'Estartit
Fringe Festival	L'Estartit
Jazz Festival l'Estartit	L'Estartit
El Petit Formaqt	Olot
Festival Cornamusam	Olot
Música als Masos	Olot
Festival ElMini	Olot
Festival Mot	Olot
Cicle de Concerts d'Estiu	Palafrugell
Festival de Jazz Costa Brava	Palafrugell
Amb So de Cobla	Palamós
Festival de Rumba Catalana a Palamós	Palamós
Festival Música Idilic	Pals
White Summer	Pals
Festival Recòndit	Palol de Revardit

Cicle de Concerts Claustre Sant Domènec	Peralada
Festival Internacional de Música Castell de Peralada	Peralada
Desemboca Platja d'Aro	Platja d'Aro
Festisurf Costa Brava	Platja d'Aro
Idilic Festival	Platja d'Aro
Festival Nits de Jazz	Platja d'Aro
Festival de Música Antiga dels Pirineus	Puigcerdà
Festival de Música de la Cerdanya	Puigcerdà
Cerdanya Film Festival	Puigcerdà
Puigcerdà Music Festival	Puigcerdà
Summerfest Cerdanya	Puigcerdà
Festival Cicle Eixida	Riudarenes
Festival Internacional de Música de Ripoll	Ripoll
RipollèsDansa	Ripoll
Festival de Blues, Jazz i Gospel	Roses
Festival Sons del Món	Roses
Fort Festival	Roses
Mediterranea Electronic Festival	Roses
Barretina Festival de Música	Rupià
Black Music Festival	Salt
Temporada Alta	Salt
Festival Recòndit	Serinyà
Cicle de Música d'Estiu a Setcases	Setcases
Festival Internacional de la Porta Ferrada	Sant Feliu de Guíxols
Festival de Tardor	Sant Gregori
Festival Comte Arnau	Sant Joan de les Abadesses
Cicle Viaveu	Sant Julià de Ramis
Les Vides Al Castellum	Sant Julià de Ramis
Festival Internacional de Música Clàssica	Sant Pere Pescador
Festival Música de Sant Pere de Rodes	Sant Pere de Rodes
Festival Domini Màgic de Poesia	Santa Coloma de Farners
Festival Paraules Nocturnes	Santa Coloma de Farners
Concert de Nadala	Santa Cristina d'Aro
Festival Concerts d'Aro a Santa Cristina d'Aro	Santa Cristina d'Aro
Festival Internacional de Música de Cambra	Santa Cristina d'Aro
La Santa Market	Santa Cristina d'Aro
Descampat Festival	Santa Pau

Festival Internacional de Música de s'Agaró	S'Agaró
In-Somni	Sarrià de Ter
Fringe Festival	Torroella de Montgrí
Festival de Músiques de Torroella de Montgrí	Torroella de Montgrí
Fimag	Torroella de Montgrí
Concerts a la Llum del Far	Tossa de Mar
Festival de Música i Rumba Catalana	Tossa de Mar
Festival Petit Paradís	Tossa de Mar
Fort Festival	Tossa de Mar
Romànic en Viu	Toses
Festival d'Ullastret	Ullastret
Festival de Jazz	Vidreres
Festival Sons del Món	Vilabertran
Schubertiada	Vilabertran
Jazzejada Vilamaniscle	Vilamaniscle
Festival Recòndit	Vilademuls

GIRONA

FIRA DE MOSTRES DE GIRONA 2023
del 28 d'octubre a l'1 de novembre de 2023
Girona

FESTIVAL INTERNACIONAL DEL CIRC ELEFANT D'OR 2024
del 22 al 24 de febrer de 2024
Girona

BARCELONA

SALÓ NÀUTIC DE BARCELONA 2023
Saló Nàutic
del 11 al 15 d'octubre de 2023
Port Vell

FIRA ÀPAT BARCELONA 2023
Fira Alimentació i la Gastronomia Catalana
del 21 al 23 d'octubre de 2023
Cúpula Events - Las Arenas

FÒRUM GASTRONÒMIC BARCELONA 2023
Congrés Ferial Dirigit al Professional
del 6 al 8 Novembre 2023
Fira Barcelona

IBTM WORLD 2023
Saló de la Indústria de Viatges de Negocis, Congressos i Incentius
del 28 al 30 de novembre de 2023
Recinte Gran Via

MWC 2023 BARCELONA MOBILE WORLD CONGRESS
Fira Telecomunicacions i Audiovisual
del 7 al 8 de novembre de 2023
Reciente Gran Via

B-TRAVEL 2024
Saló Internacional del Turisme a Catalunya
del 15 al 17 de març de 2023
Recinte Montjuïc

MADRID

FRUIT ATTRACTION 2023
Fira de Fruites i Hortalisses
del 3 al 5 d'octubre de 2023
Fira de Madrid IFEMA

BIO CULTURA 2024
Fira de Productes Ecològics i Consum Responsable
maig del 2024
Fira de Madrid IFEMA

FITUR 2024
Fira Internacional del Turisme
del 24 al 28 de gener de 2024
Fira de Madrid IFEMA

HOSPITALITY INNOVATION PLANET MADRID
Saló Professional Innovació en Hostaleria
del 19 al 21 de febrer 2024
Fira de Madrid IFEMA

SALÓ DE GOURMETS 2024
Fira Internacional d'Aliments i Begudes de Qualitat
del 22 al 25 d'abril de 2024
Fira de Madrid IFEMA

FIRA TTG INCONTRI 2023
Fira de Turisme
de l'11 al 13 d'octubre de 2023
Rimini (Itàlia)

FIRA INTERNACIONAL GOLF TRAVEL MARKET GALES 2023
Fira de Golf
del 16 al 19 d'octubre de 2023
Gal.les (Anglaterra)

FIRA WORLD TRAVEL MARKET 2023
Fira Internacional de Viatges
del 6 al 8 de novembre de 2023
Londres (Anglaterra)

ITB BERLÍN 2024
Fira de Turisme
del 5 al 7 de març de 2023
Berlín (Alemania)

INTOURMARKET (ITM) 2024
Fira Interacional de Turisme
del 16 al 18 de març de 2024
Moscú (Rússia)

LES SALONS DU TOURISME 2024
Fira de Turisme
del 14 al 17 de març de 2024
París (França)

ALT EMPORDÀ

Fira de l'Oli
Dates: 7 d'octubre de 2023
Població: Ventalló

Festa de l' Anxova
Dates: 1 d'octubre de 2023
Població: L'Escala

Fira del Bolet
Dates: 22 d'octubre de 2023
Població: Albanyà

BAIX EMPORDÀ

Fira Pirates i Corsaris a les Illes Medes
Dates: del 22 al 24 de setembre 2023
Població: L'Estartit

Fira Agrícola, Ramadera i Comercial de Sant Andreu
Dates: del 25 al 26 de desembre de 2023
Població: Torroella de Montgrí

Fira Dolça
Dates: 17 de desembre de 2023
Població: La Bisbal d'Empordà

CERDANYA

Fira Ramadera de Bellver de Cerdanya
Dates: del 5 al 8 d'octubre de 2023
Població: Bellver de Cerdanya

Fira de Puigcerdà. La Firal del Cavall Hispa-Bretó
Dates: del 4 al 5 de novembre de 2023
Població: Puigcerdà

Mercat de Vi i Formatge
Dates: 6 de desembre de 2023
Població: Llívia

Fira Pirineu Esport i Natura
Dates: del 6 al 8 de desembre de 2023
Població: Bellver de Cerdanya

Festa del Trinxat
Dates: del 23 al 25 de febrer de 2024
Població: Puigcerdà

GARROTXA

Fira de Sant Lluc
Dates: del 14 al 15 d'octubre de 2023
Població: Olot

Orígens. Fira Agroalimentària de Productes de Qualitat
Dates: del 19 al 20 de novembre 2023
Població: Olot

Fira de Ratafia
Dates: 26 de novembre de 2023
Població: Besalú

Fira de Sant Nicolau
Dates: 5 de desembre de 2023
Població: La Vall d'en Bas

Fira de Santa Llúcia
Dates: 17 de desembre de 2023
Població: Sant Feliu de Pallerols

GIRONÈS

Fira Internacional del Cistell
Dates: del 30 de setembre a l'1 d'octubre de 2023
Població: Salt

Fira del Bolet
Dates: 12 d'octubre de 2023
Població: Llagostera

Fira del Pa i la Xocolata
Dates: 12 de novembre de 2023
Població: Sant Gregori

LA SELVA

Fira Mercat de les Guilleries
Dates: del 14 al 15 d'octubre de 2023
Població: Sant Hilari Sacalm

Fira de la Castanya
Dates: del 21 al 22 d'octubre de 2023
Població: Viladrau

Fira de la Ratafia
Dates: de l'10 al 12 de novembre de 2023
Població: Santa Coloma de Farners

Fira de l'Avet
Dates: del 2 a l'10 de desembre de 2023
Població: Espinelves

PLA DE L'ESTANY

Fira de l'All
Dates: del 29 de setembre a l'1 d'octubre de 2023
Població: Cornellà del Terri

Fira Medieval Fantàstica Aloja
Dates: del 6 al 8 d'octubre de 2023
Població: Banyoles

Fira Sant Martirà
Dates: del 17 al 19 de novembre de 2023
Població: Banyoles

Fira de Nadal de Banyoles i Mostra d'Oficis
Dates: del 9 al 12 de desembre de 2023
Població: Banyoles

Fira Mel de Crespià
Dates: 25 de febrer de 2024
Població: Crespià

RIPOLLÈS

Fira Tira de Mulats
Dates: 12 d'octubre de 2023
Població: Espinavell

Fira de Santa Teresa i Fira Catalana de l'Ovella
Dates: 15 d'octubre de 2023
Població: Ripoll

Fira de Nadal
Dates: del 2 al 5 de desembre de 2023
Població: Ripoll

Fira de les 40 Hores
Dates: del 22 al 24 de març de 2024
Població: Ripoll

FEDERACIÓ D'HOSTALERIA DE LES COMARQUES DE GIRONA

Troba a Repsol **l'energia que el teu negoci necessita**

REPSOL

A Repsol comptem amb totes les **solucions energètiques** per adaptar-nos a les necessitats específiques del teu negoci, i oferir-te productes i serveis personalitzats.

Gas butà i propà:
Una energia eficient i rendible que cobreix totes les teves necessitats energètiques: cuina, aigua calenta i calefacció.

Mobilitat elèctrica:
Instal·la punts de recàrrega i ofereix una tarifa especial per a la recàrrega de vehicles elèctrics.

Llum i gas natural:
Obtén una tarifa especial per estalviar en els subministraments del teu negoci.

Autoconsum:
Maximitza l'estalvi a la factura de la llum generant la teva pròpia energia solar.

Comunitat Repsol HORECA Sostenible:
Ajudem el sector hoteler en el seu procés de transformació cap a models energètics més eficients i sostenibles.

Descobreix més a **repsol.es**

Coneix més sobre HORECA sostenible
escanejant aquest QR